Universo Immobiliare
Via Cesare Luciano Gabrielli, 25 - 63074 San Benedetto del Tronto
Telefono 0735/702085 - Fax

Appartamento in Vendita a Grottammare
Zona: sopra la Statale 16

70 mq | Bagni: 1 | Camere: 1 | Locali: 2

Appartamento in vendita a Grottammare con ascensore. RIF 1516

L'unità delle dimensioni di 60 mq circa sita al piano secondo all'interno di un palazzo munito di ascensore, con esposizione sud/est. L'appartamento risulta così suddiviso: ingresso su soggiorno con cucinino, camera da letto matrimoniale, bagno con vasca e finestra,

L'immobile in oggetto è in ottime condizioni è dotato di portoncino blindato, pavimentazione in gres, infissi in legno ,corredati di serrandine, impianto termico con elementi radianti in ghisa con caldaia esterna, climatizzato in zona notte, impiantistica completamente autonoma ed in regola con le ultime normative vigenti.

Questa soluzione rappresenta un ottimo investimento oltre che la residenza ideale per le vacanze estive vista la vicinanza al mare e ai servizi tutti raggiungibili comodamente a piedi.

Per ulteriori informazioni e per eventuali visite con il nostro agente di riferimento, siamo disponibili presso i nostri uffici siti a Porto D'Ascoli in via Cesare Luciano Gabrielli, 25.

Potete contattarci al numero 0735/702085.
Altre informazioni

L' immobile è sito al piano secondo di 60 mq circa composto da soggiorno con cucinino, camera da letto matrimoniale, bagno con vasca

e finestra, garage di 18 mq circa, portoncino blindato, pavimenti in gres, infissi in legno doppi vetri con tapparelle, riscaldamento autonomo

Date le caratteristiche la soluzione rappresenta un ottimo investimento.

Per ulteriori informazioni e per eventuali visite con il nostro agente di riferimento, siamo disponibili presso i nostri uffici siti a Porto D'Ascoli in via Cesare Luciano Gabrielli, 25.

Potete contattarci al numero 0735/702085.

Certificazioni

Classe energetica: B

Informazioni immobile

Codice: 1516	**Contratto**: Vendita
Tipologia: Appartamento	**Regione**: Marche
Provincia: Ascoli Piceno	**Comune**: Grottammare
Zona: sopra la Statale 16	**Prezzo**: € 144.000 trattabili
Totale mq: 70 mq	**Camere**: 1
Bagni: 1	**Locali**: 2
Stato conservazione: Ottimo	**Riscaldamento**: Autonomo
Infissi: legno doppi vetri	**Termosifoni**: ghisa
Età costruzione: 2000	**Stato attuale**: Libero al rogito
Spese condominio: € 30	**Spese condominio**: Si
Esposizione: nord/sud/ovest	**Balconi**: Presente, 10 mq
Distanza mare: 1.000 mt.	**Cucina**: Cucinotto
Box: Singolo, 18 mq	**Posizione**: Semicentrale

Caratteristiche

Antenna Tv: Condominiale	Copertura ADSL	Impianto Telefonico
Impianto Elettrico: A norma	Infissi in legno	

Nelle vicinanze

Palestre	Centri Benessere	Campi da Calcio	Complessi Sportivi
Campi da Tennis	Piste Ciclabili	Parchi Giochi	Stazione Ferroviaria
Trasporti Pubblici	Asilo	Scuole Elementari	Scuole Medie
Scuole Superiori	Bar	Uffici postali	Centri commerciali
Uffici comunali			

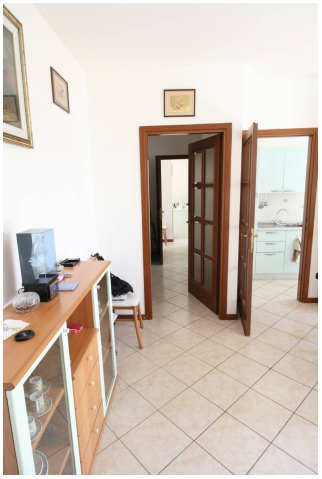

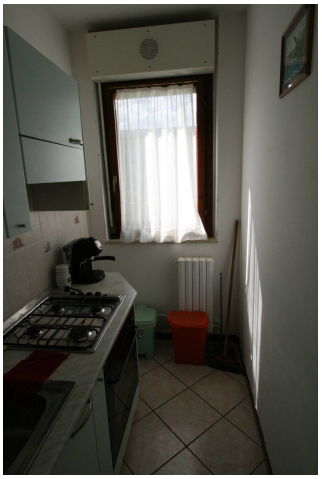

Universo Immobiliare
Via Cesare Luciano Gabrielli, 25 - San Benedetto del Tronto (AP) - Telefono 0735/702085 - Fax
info@universoimmobiliare.com - www.universoimmobiliare.com/
P.IVA 02231010444

Universo Immobiliare
Via Cesare Luciano Gabrielli, 25 - San Benedetto del Tronto (AP) - Telefono 0735/702085 - Fax
info@universoimmobiliare.com - www.universoimmobiliare.com/
P.IVA 02231010444