Universo Immobiliare
Via Cesare Luciano Gabrielli, 25 - 63074 San Benedetto del Tronto
Telefono 0735/702085 - Fax

Appartamento in Vendita a Monteprandone
Zona: Centobuchi

162 mq | Bagni: 2 | Camere: 3 | Locali: 4

Appartamento signorile in vendita a Centobuchi di Monteprandone (AP) di ampia metratura. RIF. 2211

L'immobile di circa 135,00 mq interni è posto al terzo e ultimo piano in palazzina servita da ascensore, si presenta in ottime condizioni ed e' cosi suddiviso: ingresso su corridoio, semiabitabile, ampio e luminoso soggiorno, disimpegno notte una camera da letto matrimoniale di grandi dimensioni, una camera doppia, una singola comoda, due bagni di cui uno posto nella zona giorno e il bagno padronale dotato di finestra con ampio box doccia situato nella zona notte, balcone perimetrale vivibile per complessivi 55,00 mq circa. Completano la proprietà due posti auto esclusivi in corte privata e un fondaco al piano terra.

L'unità in oggetto è dotata di finiture di pregio, pavimentazione in gres porcellanato, infissi in alluminio con doppio vetro,tapparelle in pvc,impianto termico con elementi radianti in acciaio,caldaia a condensazione di recente installazione, zanzariere, impianto di allarme, portone blindato, impiantistica completamente autonoma ed in regola con le normative vigenti dell'epoca di costruzione. Classe energetica in fase di valutazione.

Per ulteriori informazioni e per eventuali visite con il nostro agente di riferimento, siamo disponibili presso i nostri uffici siti a San Benedetto del Tronto Via C.L. Gabrielli 25 (S.S.16) e Cupra Marittima C.so Vittorio Emanuele 14 (S.S.16). **Potete contattarci al numero 0735/702085.**

Certificazioni

Classe energetica: E

Informazioni immobile

Codice: 2211	**Contratto**: Vendita
Tipologia: Appartamento	**Regione**: Marche
Provincia: Ascoli Piceno	**Comune**: Monteprandone
Zona: Centobuchi	**Prezzo**: € 180.000
Totale mq: 162 mq	**Camere**: 3
Bagni: 2	**Locali**: 4
Stato conservazione: Ottimo	**Piano**: 63
Piani totali: 3	**Riscaldamento**: Autonomo
Posto auto: Scoperto	**Infissi**: ALLUMINIO/DOPPIO VETRO
Termosifoni: ACCIAIO	**Età costruzione**: 1998
Stato attuale: Libero al rogito	**Spese condominio**: € 45
Spese condominio: Si	**Esposizione**: EST/SUD/OVEST
Balconi: Presente, 45 mq	**Terrazzo**: Presente, 10 mq
Distanza mare: 5.000 mt.	**Cucina**: Semiabitabile

Caratteristiche

Antenna Tv: Condominiale	Copertura ADSL	Copertura Fastweb
Impianto Telefonico	Impianto Elettrico: A norma	Sanitari sospesi
Doccia	Infissi in alluminio	Tapparelle

Nelle vicinanze

Palestre	Piste Ciclabili	Stazione Ferroviaria	Trasporti Pubblici
Scuole Elementari	Bar		

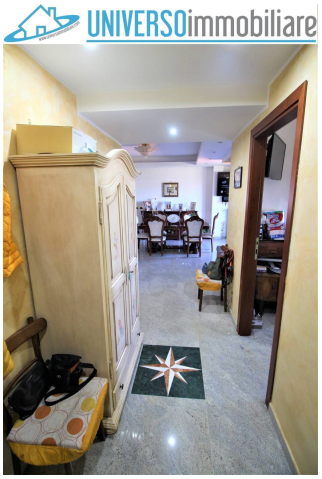

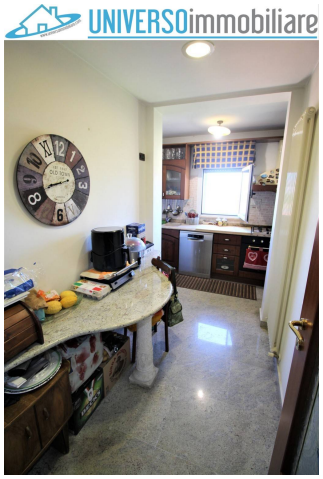

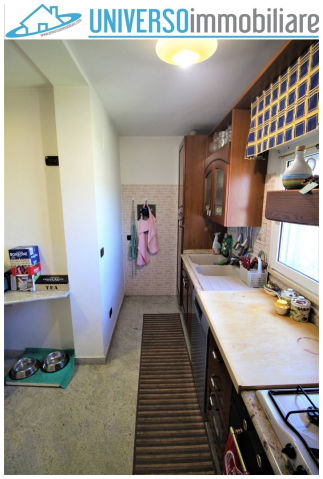

Universo Immobiliare
Via Cesare Luciano Gabrielli, 25 - San Benedetto del Tronto (AP) - Telefono 0735/702085 - Fax
info@universoimmobiliare.com - www.universoimmobiliare.com/
P.IVA 02231010444

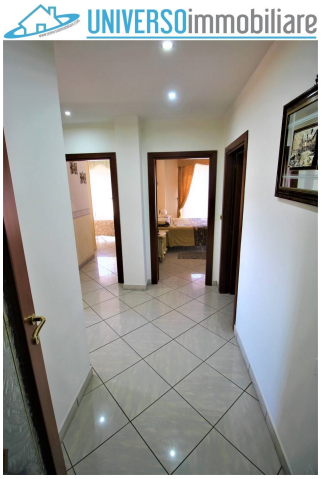

Universo Immobiliare
Via Cesare Luciano Gabrielli, 25 - San Benedetto del Tronto (AP) - Telefono 0735/702085 - Fax
info@universoimmobiliare.com - www.universoimmobiliare.com/
P.IVA 02231010444

Universo Immobiliare
Via Cesare Luciano Gabrielli, 25 - San Benedetto del Tronto (AP) - Telefono 0735/702085 - Fax
info@universoimmobiliare.com - www.universoimmobiliare.com/
P.IVA 02231010444

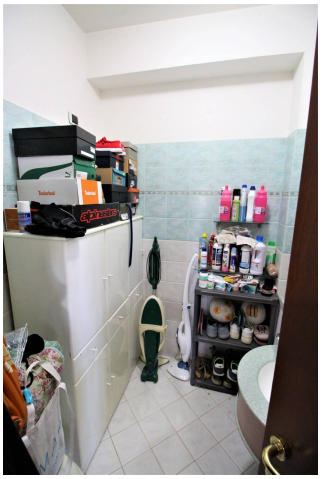

Universo Immobiliare
Via Cesare Luciano Gabrielli, 25 - San Benedetto del Tronto (AP) - Telefono 0735/702085 - Fax
info@universoimmobiliare.com - www.universoimmobiliare.com/
P.IVA 02231010444

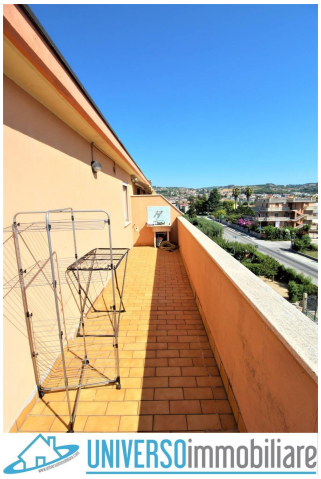

Universo Immobiliare
Via Cesare Luciano Gabrielli, 25 - San Benedetto del Tronto (AP) - Telefono 0735/702085 - Fax
info@universoimmobiliare.com - www.universoimmobiliare.com/
P.IVA 02231010444

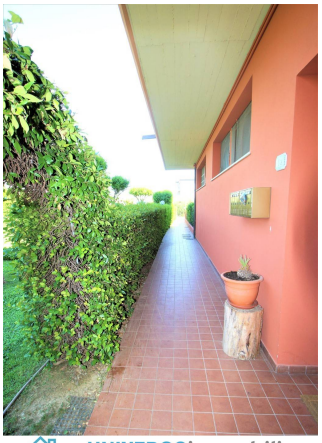

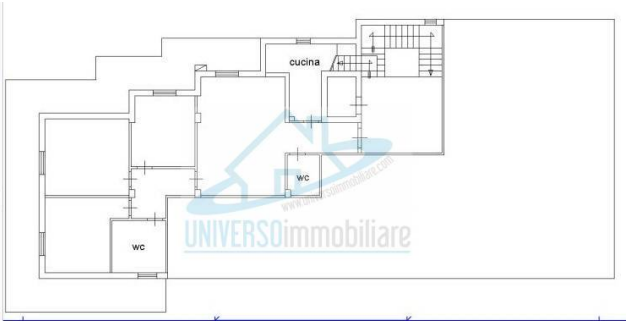

Universo Immobiliare
Via Cesare Luciano Gabrielli, 25 - San Benedetto del Tronto (AP) - Telefono 0735/702085 - Fax
info@universoimmobiliare.com - www.universoimmobiliare.com/
P.IVA 02231010444