Universo Immobiliare
Via Cesare Luciano Gabrielli, 25 - 63074 San Benedetto del Tronto
Telefono 0735/702085 - Fax

Appartamento in Vendita a San Benedetto del Tronto Zona: Centrale verso sud

52 mq | Bagni: 1 | Camere: 1 | Locali: 2

Appartamento bilocale in vendita completamente ristrutturato al primo piano in a San Benedetto del Tr. **RIF. 2215**

L'immobile di recentissima ristrutturazione (ANNO 2020) di 52,00 mq circa interni ubicato in zona residenziale a 800,00 mt dal lungomare.
L'appartamento è così composto: ingresso su soggiorno open space con angolo cottura, una camera matrimoniale ampia, bagno con box doccia e finestra e ampio ripostiglio.

L'unità in oggetto è dotata di infissi doppio vetro corredati di tapparelle, riscaldamento autonomo, caldaia a condensazione, portone blindato, impiantistica completamente autonoma e a norma. Classe energetica in fase di valutazione.

Situato in zona tranquilla e a due passi dai principali servizi e a 8000 mt circa dalla spiaggia. Soluzione ideale sia come investimento che come residenza principale per single o coppia.

Per ulteriori informazioni e per eventuali visite, siamo disponibili presso il nostrp ufficio sito a San Benedetto del Tronto Via C.L. Gabrielli 25 (S.S.16).Potete contattarci al numero 0735/702085.

Certificazioni

Classe energetica: B

Universo Immobiliare
Via Cesare Luciano Gabrielli, 25 - 63074 San Benedetto del Tronto
Telefono 0735/702085 - Fax

Informazioni immobile

Codice: 2215	**Contratto**: Vendita
Tipologia: Appartamento	**Regione**: Marche
Provincia: Ascoli Piceno	**Comune**: San Benedetto del Tronto
Zona: Centrale verso sud	**Prezzo**: € 135.000
Totale mq: 52 mq	**Camere**: 1
Bagni: 1	**Locali**: 2
Stato conservazione: Ottimo	**Piano**: 61
Piani totali: 3	**Riscaldamento**: Autonomo
Infissi: doppi vetri	**Termosifoni**: ghisa
Età costruzione: 1967	**Stato attuale**: Libero al rogito
Spese condominio: € 5	**Spese condominio**: Si
Esposizione: nord/est/sud	**Distanza mare**: 800 mt.
Cucina: Angolo cottura	**Posizione**: Zona residenziale

Caratteristiche

Antenna Tv: Condominiale	Tv SAT: Condominiale	Ripostiglio
Copertura ADSL	Copertura Fastweb	Impianto Elettrico: A norma
Sanitari sospesi	Doccia	Infissi in alluminio
Tapparelle		

Nelle vicinanze

Palestre	Centri Benessere	Parchi Giochi	Trasporti Pubblici
Asilo	Scuole Elementari	Scuole Medie	Scuole Superiori
Bar	Uffici postali	Uffici comunali	

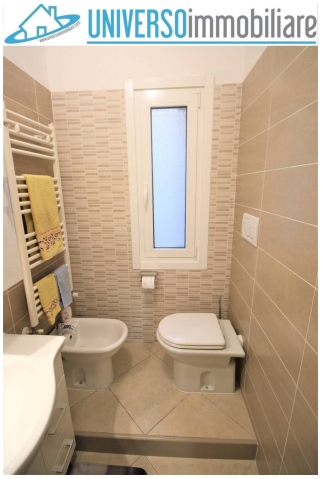

Universo Immobiliare
Via Cesare Luciano Gabrielli, 25 - San Benedetto del Tronto (AP) - Telefono 0735/702085 - Fax
info@universoimmobiliare.com - www.universoimmobiliare.com/
P.IVA 02231010444

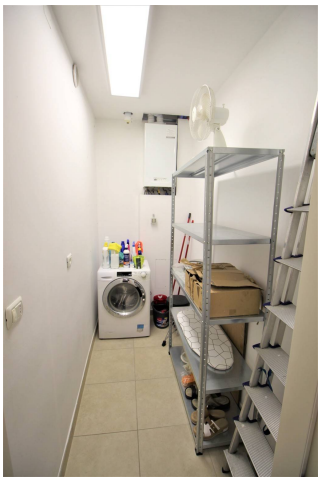

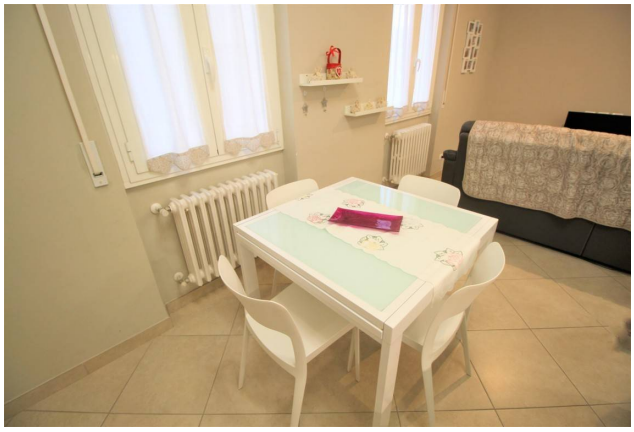

Universo Immobiliare
Via Cesare Luciano Gabrielli, 25 - San Benedetto del Tronto (AP) - Telefono 0735/702085 - Fax
info@universoimmobiliare.com - www.universoimmobiliare.com/
P.IVA 02231010444

Universo Immobiliare
Via Cesare Luciano Gabrielli, 25 - San Benedetto del Tronto (AP) - Telefono 0735/702085 - Fax
info@universoimmobiliare.com - www.universoimmobiliare.com/
P.IVA 02231010444